第４４回武庫川エコハイク　2010.11.13（土）

有野川・有馬川源流地帯を歩く

神鉄有馬口駅から神鉄有馬温泉駅まで

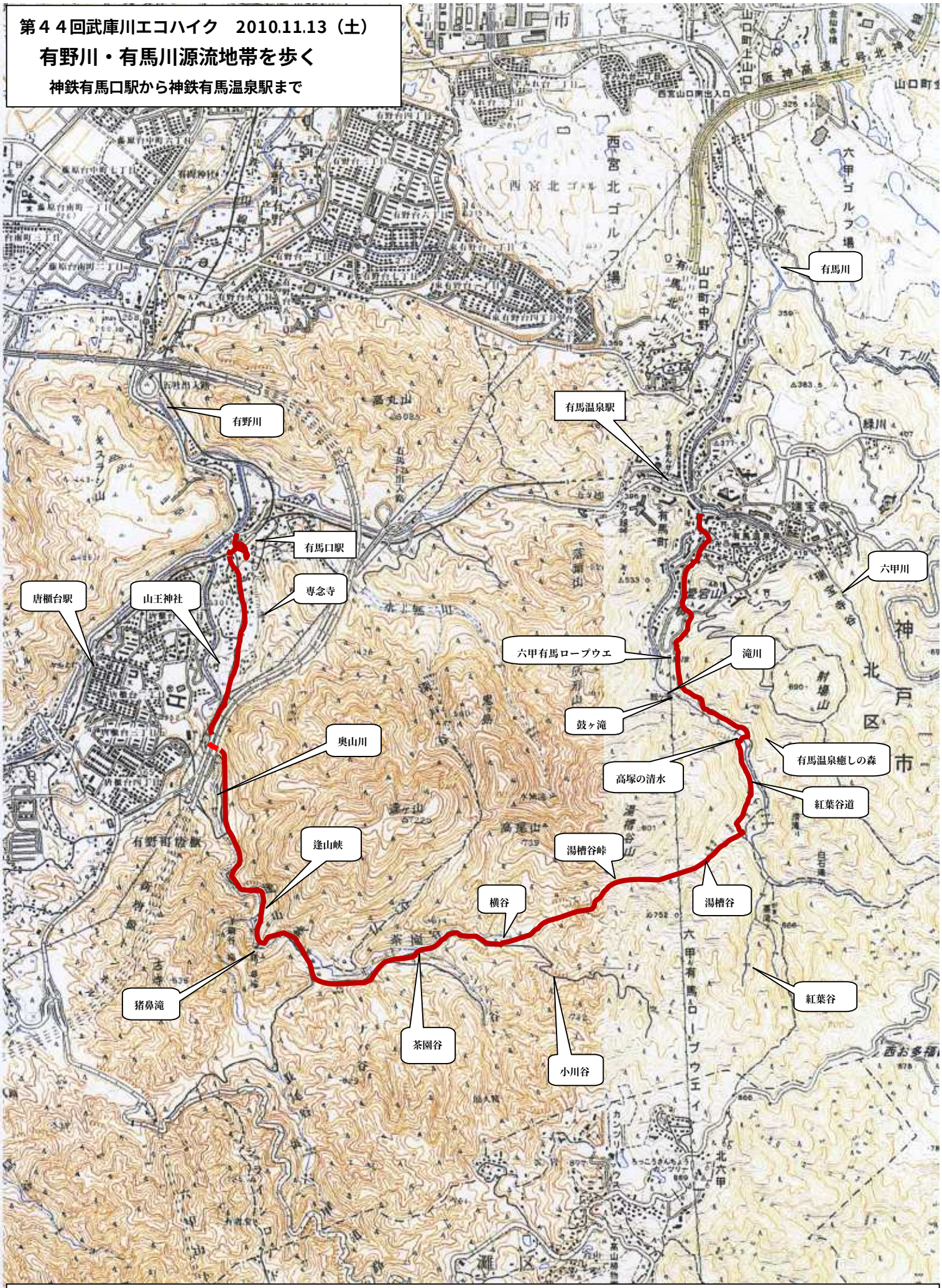

コース：神鉄有馬口駅―専念寺―山王神社―猪鼻小橋―逢山峡―茶園谷―湯槽谷峠―紅葉谷道―鼓ヶ滝公園―有馬温泉（(解散）約 8.5km