

分析表1 決算額の推移①

年度 区分	85 (昭和60年)	86 (昭和61年)	87 (昭和62年)	88 (昭和63年)	89 (平成元年)	90 (平成2年)	91 (平成3年)	92 (平成4年)	93 (平成5年)	94 (平成6年)	95 (平成7年)	96 (平成8年)	97 (平成9年)	98 (平成10年)
A 歳入総額	15,019,930	16,221,413	16,278,122	17,952,115	18,491,582	22,176,765	23,731,769	21,310,725	21,832,981	22,491,166	24,105,962	25,523,277	25,574,500	26,521,442
B 歳出総額	14,630,565	15,696,005	15,823,104	17,506,930	17,844,268	21,323,319	23,195,681	20,810,467	21,038,505	22,045,947	23,704,210	25,069,084	25,098,314	25,988,377
C 歳入歳出差引 (A-B)	389,365	525,408	455,018	445,185	647,314	853,446	536,088	500,258	794,476	445,219	401,752	454,193	476,186	533,065
D 翌年度に(へ)繰越すべき財源	21,239	167,760	96,535	314,530	164,029	401,486	108,009	176,167	358,320	135,378	161,227	37,550	99,277	151,255
E 実質収支 (C-D)	368,126	357,648	358,483	130,655	483,285	451,960	428,079	324,091	436,156	309,841	240,525	416,643	376,909	381,810
F 単年度収支 (E-前年度のE)	106,112	-10,478	835	-227,828	352,630	-31,325	-23,881	-103,988	112,065	-126,315	-69,316	176,118	-39,734	4,901
G 積立金	263,633	288,184	261,353	96,850	180,805	99,883	307,403	223,356	171,997	222,661	171,718	148,453	198,968	195,335
H 繰上償還金	31,924	34,146	95,422	0	0	0	0	0	0	0	0	0	0	0
I 積立金取崩し額	0	0	100,000	1,500,000	0	0	0	450,000	200,000	50,000	250,000	150,000	400,000	300,000
J 実質単年度収支 (F+G+H-I)	401,669	311,852	257,610	-1,630,978	533,435	68,558	283,522	-330,632	84,062	46,346	-147,598	174,571	-240,766	-99,764
実質収支比率 (実質赤字比率)	4.8%	4.3%	4.3%	1.5%	5.1%	4.4%	3.9%	2.7%	3.5%	2.5%	1.8%	2.9%	2.7%	2.6%
連結実質赤字比率	-	-	-	-	-	-	-	-	-	-	-	-	-	-

I 積立金取崩額 (グラフ作成用)	0	0	-100,000	-1,500,000	0	0	0	-450,000	-200,000	-50,000	-250,000	-150,000	-400,000	-300,000
-------------------	---	---	----------	------------	---	---	---	----------	----------	---------	----------	----------	----------	----------

	85	86	87	88	89	90	91	92	93	94	95	96	97	98	99
歳入総額	150.1	162.2	162.8	179.5	184.9	221.8	237.3	213.1	218.3	224.9	241.1	255.2	255.7	265.2	291.1
歳出総額	145.3	157.0	158.2	175.1	178.4	213.2	232.0	208.1	210.4	220.5	237.0	250.7	251.0	259.9	285.8

99 (平成11年)	00 (平成12年)	01 (平成13年)	02 (平成14年)	03 (平成15年)	04 (平成16年)	05 (平成17年)	06 (平成18年)	07 (平成19年)	08 (平成20年)	09 (平成21年)	10 (平成22年)
29,106,361	25,335,672	24,534,112	23,191,404	23,419,980	54,220,045	41,767,401	44,057,146	42,498,663	43,198,563		
28,578,240	24,769,652	24,106,220	23,016,310	23,047,940	52,359,921	40,899,331	43,337,394	41,801,138	42,186,778		
528,121	566,020	427,892	175,094	372,040	1,860,124	868,070	719,752	697,525	1,011,785	0	0
212,792	214,268	180,634	37,653	36,125	398,538	119,124	282,431	223,158	170,874		
315,329	351,752	247,258	137,441	335,915	1,461,586	748,946	437,321	474,367	840,911	0	0
-66,481	36,423	-104,494	-109,817	198,474	1,461,586	-699,463	-311,625	37,046	366,544	-840,911	0
231,910	195,462	154,123	162,370	97,313	455,902	1,215,946	431,769	305,761	289,602		
0	0	0	0	0	37,020	86,450	0	72,553	490,110		
300,000	200,000	380,000	530,000	201,350	1,476,817	0	0	300,000	380,000		
-134,571	31,885	-330,371	-477,447	94,437	477,691	602,933	120,144	115,360	766,256	-840,911	0
2.1%	2.4%	1.7%	1.0%	2.6%	6.2%	3.0%	3.0%	1.9%	3.2%		
-	-	-	-	-	-	-					

-300,000	-200,000	-380,000	-530,000	-201,350	-1,476,817	0	0	-300,000	-380,000	0	0
----------	----------	----------	----------	----------	------------	---	---	----------	----------	---	---

00	01	02	03	04	05	06	07	08	09	10
253.4	245.3	231.9	234.2	542.2	417.7	440.6	425.0	432.0	0.0	0.0
247.7	241.1	230.2	230.5	523.6	409.0	433.4	418.0	421.9	0.0	0.0

億円

1-1 歳入・歳出額の経年的推移

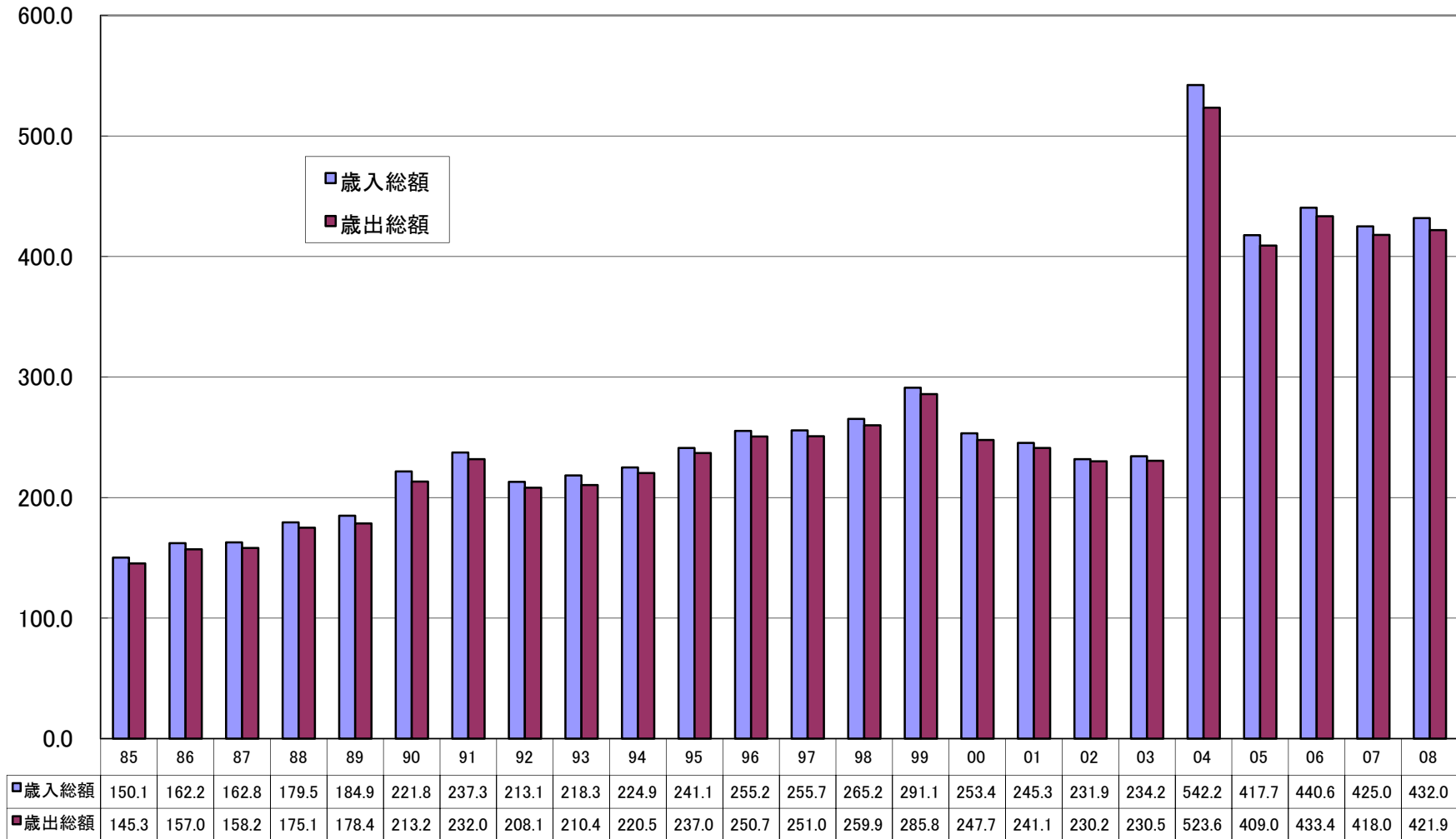

年度

1-2 実質収支比率(実質赤字比率)

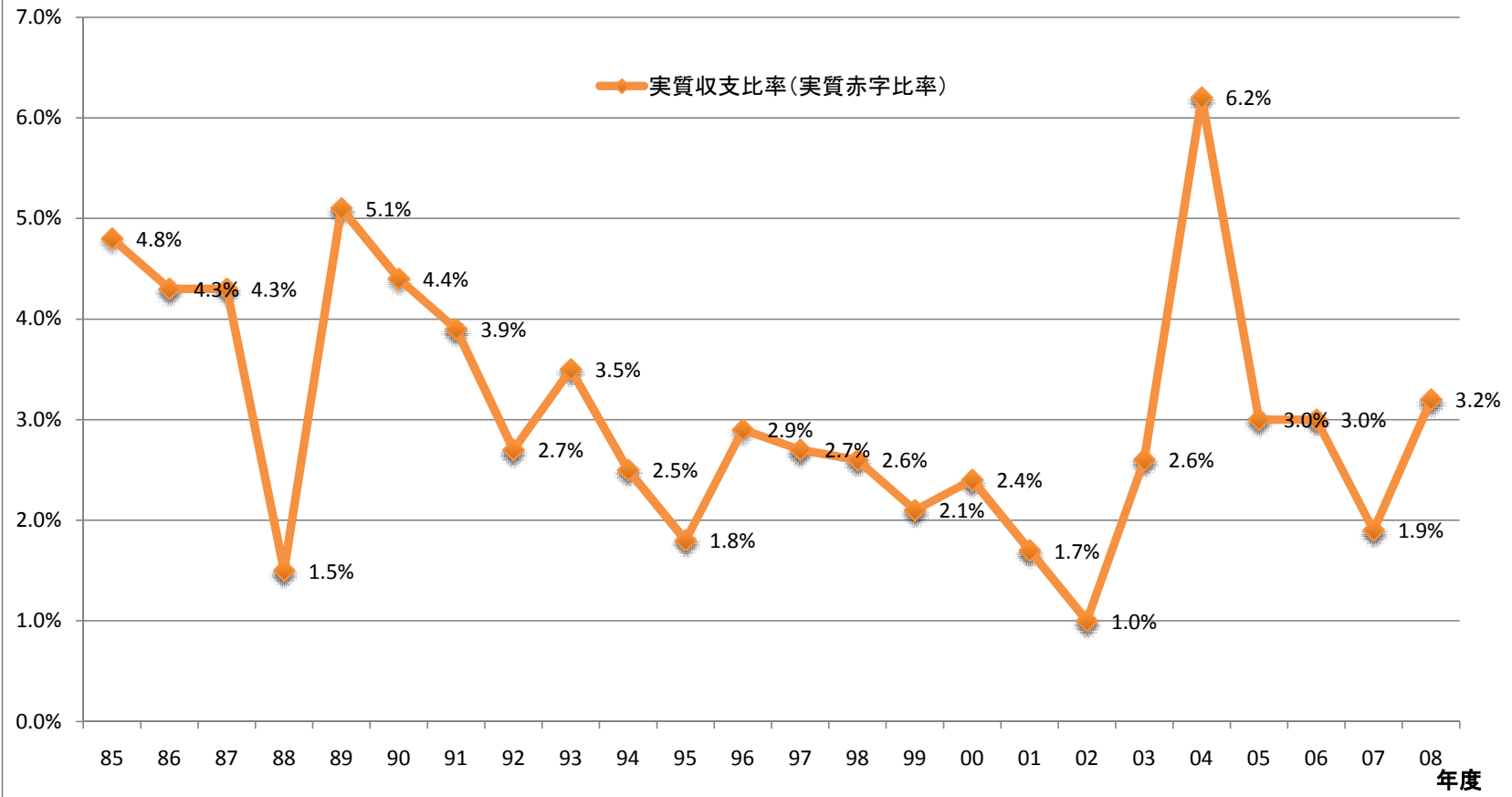

1-3単年度収支・実質単年度収支

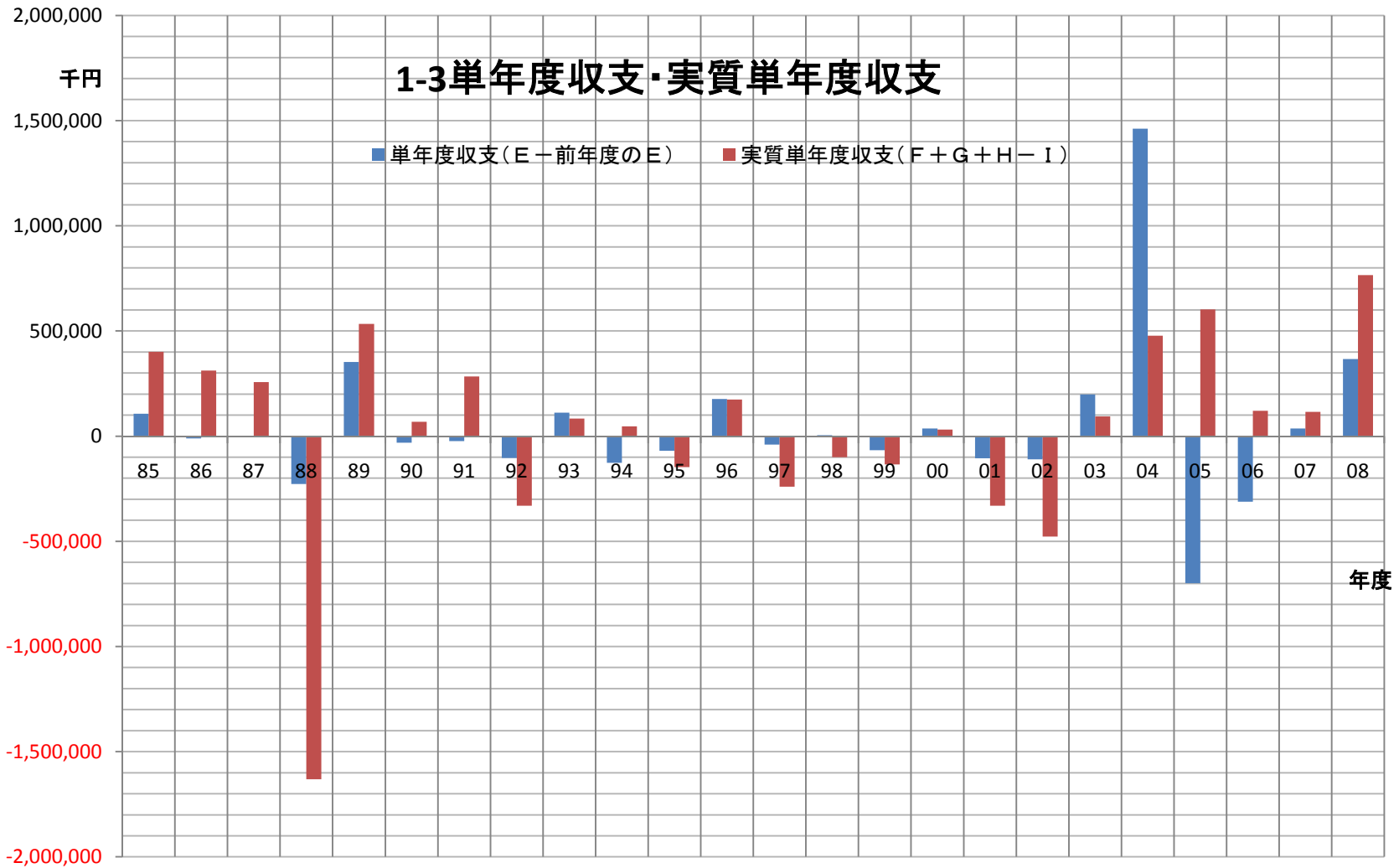

1-4「積立金」「繰上償還金」「積立金取崩」

